



2021년도 국가대표 선수선발 대회

대회 기간 : 2021년 4월 10일(토) / 1일간

장 소 : 태권도원 T1경기장(전북 무주군 설천면 무설로 1482)

주최·주관 : 대한장애인태권도협회

후 원 : 대한장애인체육회

재정 후원 : 문화체육관광부, 국민체육진흥공단



대 회 사

장애인 태권도 가족 여러분 안녕하십니까!

대한민국 장애인태권도를 대표하는 대한장애인태권도협회 회장 오태웅입니다.

2020 도쿄패럴림픽이 5개월 앞으로 다가왔습니다. 코로나바이러스감염증-19 사태에도 불구하고 패럴림픽을 위해 구슬땀을 흘리고 있는 장애인태권도 선수들에게 경의를 표합니다.

대한장애인태권도협회는 국기(國技)태권도의 미래가치인 장애인태권도를 보급하고 활성화 하는 전국 유일의 경기단체입니다.

올해 장애인태권도는 패럴림픽과 더불어 세계장애인태권도선수권대회까지 주요 국제대회가 개최를 앞두고 있습니다.

본 대회는 2021년 국위를 선양할 대한민국 장애인태권도 국가대표 선수를 선발하는 대회입니다.

가장 중요한 것은 선수들의 안전과 건강입니다.

본 대회에 참가하는 지도자 및 선수 여러분은 그동안 갖고 닦은 기량을 마음껏 뽐내는 대신 건강과 안전에 유의하시어 대회에 임해주시기 바랍니다.

장애인태권도 가족 여러분! 우리 협회는 여러분이 주인이며, 태권도의 미래가치는 여러분에게 있습니다.



대한장애인태권도협회

회장 오태웅



《 2021년도 태권도 국가대표선수 선발대회 참가요강 》

1. 대 회 명 : 2021년도 태권도 국가대표(청각, 지체) 선수 선발대회
2. 대회 기간 : 2021년 4월 10일(토) 10:00~
3. 장 소 : 태권도원 T1경기장(전북 무주군 설천면 소재)
4. 주 최 : 대한장애인태권도협회
5. 주 관 : 대한장애인태권도협회
6. 후 원 : 대한장애인체육회, 국민체육진흥공단, 문화체육관광부

※ 코로나바이러스감염증-19 예방을 위해 경기와 관련된 임원과 선수, 지도자 이외의 관중 출입을 제한하며, 선수 및 지도자의 대기는 소속팀 별로 야외 장소를 이용하시기 바랍니다.

※ 코로나바이러스감염증-19 예방을 위해 본회에서는 문진표, 자가문진, 체크리스트를 접수받습니다. 붙임 문서인 참가신청서와 더불어 문진표, 자가문진, 체크리스트 양식을 확인하시고 대회일에 소속팀 감독 또는 코치께서 현장 대표자 회의에서 제출해주시기 바랍니다.

※ 코로나바이러스감염증-19 예방과 관련한 상기 주의사항을 준수하지 않을 경우 대회장 출입에 제한이 있을 수 있으니 유념하시기 바랍니다.

7. 참가자격

가. 청각(겨루기, 품새)

- 만 16세 이상 태권도 유(품)단자 중 2021년도 선수등록을 필한 자



- 2019년도 본회 주최 또는 주관 전국대회 입상자(1, 2, 3위자)
- 2020년도 본회 주최 또는 주관 전국대회 1회 이상 참가자

나. 지체(겨루기)

- 만 16세 이상 태권도 유(품)단자 중 2021년도 선수등록을 필한 자
- 2019년도 본회 주최 또는 주관 전국대회 입상자(1, 2, 3위자)
- 2020년도 본회 주최 또는 주관 전국대회 1회 이상 참가자

※ 코로나바이러스감염증-19로 인해 전국대회 개최 수가 축소 된 바, 국가대표 선수선발 대회의 참가자격을 코로나바이러스감염증-19 사태 이전인 2019년 전국대회 입상자까지 확대하기로 함.

※ 스포츠등급 분류 및 그림표 참고

▲ 스포츠등급 분류

| 구분 | 스포츠등급 | 등급 설명 내용 |
|--------------------|-------|--|
| 지체 (상지절단 또는 마비) | K41 | 겨루기, 양쪽 전체 어깨 절단 또는 각 남은 상지가 $\leq 1/3$ (0.193 x 서 있는 키높이)인 양쪽 절단 또는 마비 |
| | K42 | 겨루기, 각 상지 $\geq 1/3$ (0.193 x 서 있는 키높이)이지만 \leq (0.193 x 서 있는 키높이) 일반 적정한 몸에 일반 위팔뼈(상완골)의 길이인 양쪽 팔꿈치 이상 또는 전체 절단 또는 마비 |
| | K43 | 겨루기, 팔꿈치 아래지만 손목 이상 또는 손목 전체인 양쪽 절단(양 손목에 손목뼈, 수근골 없음) 또는 마비 |
| | K44 | 겨루기, 손목 전체 또는 손목 위, 단일 절단 또는 마비 (예: 영향 받은 상지에 손목뼈 없음) |
| 청각 | K60 | 겨루기, 양쪽 귀 청각손실도 55데시벨 이상 |
| | P60 | 품새, 양쪽 귀 청각손실도 55데시벨 이상 |

※상기 스포츠등급에 구분되어 있지 않은 장애인등록증 보유자는 출전할 수 없음

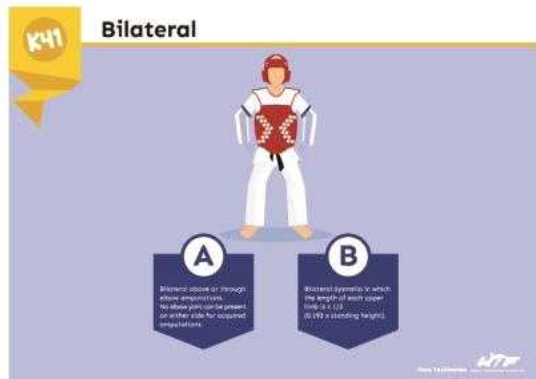

* Please note that minor adjustments might be made to the Sport Classes



* Please note that minor adjustments might be made to the Sport Classes

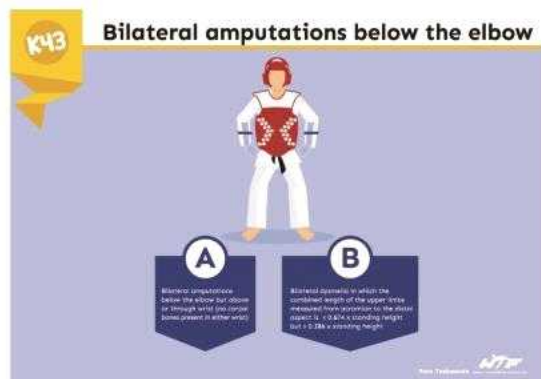

* Please note that minor adjustments might be made to the Sport Classes

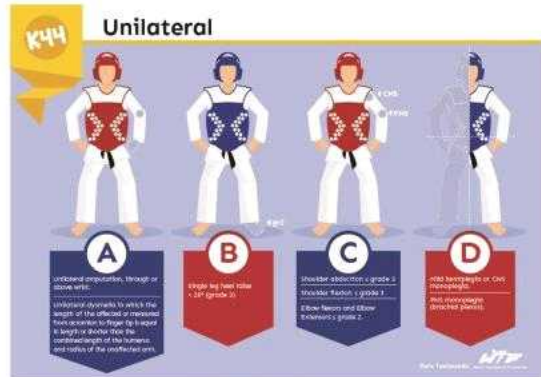

* Please note that minor adjustments might be made to the Sport Classes

[K41, 42, 43, 44 등급분류의 이해를 돕기 위한 그림표]

9. 참가종목



| 구분 | 종목 | 부 별 | 참가유형 | 비 고 |
|-------|-----|--------------|---------|---------------------|
| 품 새 | 유단자 | 고등.대학.일반부 통합 | 청각(P60) | 남녀 개인전 |
| 겨 루 기 | 유단자 | 고등.대학.일반부 통합 | 청각(K60) | 남녀 데플림픽 체급 |
| | 유단자 | 고등.대학.일반부 통합 | 상지(K40) | 남녀 세계장애인태권도선수권대회 체급 |

10. 경기방법

가. 청각 국가대표 선발

● 품새 개인전

- 1) 경기는 컷오프방식으로 진행하며, 1차 컷오프 상위점수 4명을 대상으로 결선 경기를 진행해 점수로 1, 2, 3, 4위를 구분한다.
- 2) 겨루기와 품새 중 한가지 종목에만 출전 할 수 있다.
- 3) 1위자가 국가대표 자격을 상실하거나 포기할 경우 차순위자가 국가대표가 된다.
- 4) 아래의 품새 시연 범위 중 남녀 첫 경기 선수가 품새 2개를 추첨하여 정한다.
- 5) 선수들의 평가 및 경기결과는 본회 경기규칙에 따라 심판원들의 채점을 통해 순위 또는 승패를 구분한다.

※ 품새 시연 범위

| 구분 | | 부 별 | 품 새 | 비 고 |
|----|-----|--------------|---------------------|-------------|
| 청각 | 개인전 | 고등.대학.일반부 통합 | 태극 6~8장, 고려, 금강, 태백 | 2개 품새 추첨 |

● 겨루기 개인전

- 1) 경기는 토너먼트 방식으로 진행한다. 1위자와 2위자, 3위자를 구분하며, 3, 4위 결정전을 치른다.
- 2) 겨루기와 품새 중 한가지 종목에만 출전 할 수 있다.



- 3) 1위자가 국가대표 자격을 포기할 경우 차순위자가 국가대표 자격을 갖는다.
- 4) 남자 개인전(체급별), 여자 개인전(체급별)으로 구분하여 진행한다.(겨루기 체급표 참고)
- 5) 출전 체급은 농아인올림픽(데플림픽) 태권도 경기 체급으로 정한다.
- 6) 세계태권도연맹의 공인 전자호구와 전자헤드기어를 사용한다. 단, 전자호구 운영시 문제가 발생할 경우 기술전문위원회에서 일반 호구로 변경할 수 있다.(전자호구 업체의 선정은 대회 참가접수시 공개한다.)
- 7) 1명이 출전한 체급의 경우 상위체급 및 하위체급으로 조정하여 경기를 진행한다.
- 8) 2분 3회전으로 하며, 회전 간 휴식 시간은 1분으로 한다. 단, 현장 대표자 회의에서 이를 조정할 수 있다.
- 9) 무승부시 연장전(4회전)을 실시한다.
- 10) 계체
 - 겨루기 체급별 계체 시 아래 체급표에 준한다.
 - 남·여 도복착용 $\pm 500g$ 까지 허용한다.
 - 선수계체는 계체시간 내 2회(계체시 남자는 하의 속옷, 여자는 상의 흰 반팔 셔츠와 하의는 도복 차림으로 한다.)
 - 계체장소 : 태권도원 T1경기장내 계체실
 - 계체일시 : 2021년 4월 10일(토) 09:00~10:00까지

※ 청각장애 유형 겨루기 체급표

| 구분 | 청각 | |
|----------------------|-------|-------|
| | 남자 | 여자 |
| 고등.대학.일반부 통합 (청각) | -58kg | -49kg |
| | -68kg | -57kg |
| | -80kg | -67kg |
| | +80kg | +67kg |



나. 지체 국가대표 선발

● 겨루기 개인전

- 1) 경기는 토너먼트 방식으로 진행한다. 1위자와 2위자, 3위자를 구분하며, 3, 4위 결정전을 치른다.
- 2) 1위자가 국가대표 자격을 포기할 경우 차순위자가 국가대표 자격을 갖는다.
- 3) 남자 개인전(체급별), 여자 개인전(체급별)으로 구분하여 진행한다.(겨루기 체급표 참고)
- 4) 출전 체급은 세계태권도연맹의 세계장애인태권도선수권대회 경기 체급으로 정한다.
- 5) 세계태권도연맹 공인 전자호구와 전자헤드기어를 사용한다. 단, 전자호구 운영시 문제가 발생할 경우 기술전문위원회에서 일반호구로 변경할 수 있다.(전자호구 업체의 선정은 대회 참가접수시 공개한다.)
- 6) 1명이 출전한 체급의 경우 상위체급(유형) 또는 하위체급(유형)으로 조정하여 경기를 진행한다.
- 7) 2분 3회전으로 하며, 회전 간 휴식 시간은 1분으로 한다. 단, 현장 대표자 회의에서 이를 조정할 수 있다.
- 8) 무승부시 연장전(4회전)을 실시한다.
- 9) 계체
 - 겨루기 체급별 계체 시 아래 체급표에 준한다.
 - 남·여 도복착용 $\pm 500g$ 까지 허용한다.
 - 선수계체는 계체시간 내 2회(계체시 남자는 하의 속옷, 여자는 상의 흰 반팔 셔츠와 하의는 도복 차림으로 한다.)
 - 계체장소 : 태권도원 T1경기장내 계체실
 - 계체일시 : 2021년 4월 10일(토) 09:00~10:00까지

※ 지체장애 유형 겨루기 체급표

| 구분 | 지체(상지장애) | |
|---------------------------|----------|-------|
| | 남자 | 여자 |
| 고등.대학.일반부 통합 (지체-상지장애) | -61kg | -49kg |
| | -75kg | -58kg |



| | | |
|--|-------|-------|
| | +75kg | +58kg |
|--|-------|-------|

11. 경기일정

가. 2021년 4월 10일(토) 09:00~

| 시 간 | | 내 용 | 비 고 |
|-------------|--------|----------------------|-----|
| 시간 | 런타임 | | |
| 09:00~10:00 | 1'00" | 계체 | 계체실 |
| 10:00~16:00 | 6'00" | 청각 겨루기 및 품새 / 지체 겨루기 | 경기장 |
| 16:00~16:30 | 00'30" | 장내정리 | 경기장 |
| 16:30~17:00 | 00'30" | 개인시상 | 경기장 |
| 17:00~18:00 | 1'00" | 대회정리 및 대회종료 | 경기장 |

※ 위 내용은 실제 경기진행 상황에 따라 다소 차이가 있을 수 있음

12. 경기 채점 규정

- 대한장애인태권도협회 대회운영규정을 따른다.
- 대한장애인태권도협회 대회운영규정으로 다룰 수 없는 상황은 세계태권도연맹 장애인 겨루기 및 품새 경기규칙을 준용한다.

13. 복 장

- 세계태권도연맹 공인도복 착용(팀명 부착 가능)

14. 참가비

- 참가비 없음



15. 대진추첨

가. 대진추첨은 기술전문위원회 또는 사무국에서 진행한다.

16. 현장 대표자 회의

가. 일 시 : 2021년 4월 10일(토) 09:30~10:00

나. 장 소 : 태권도원 T1경기장 내

다. 참석대상: 본회 팀 등록을 마친 팀 지도자 중 당해연도 대한장애인체육회 통합정보시스템 지도자 등록을 마친 자.

17. 의무사항

가. 경기 중 발생한 상해 및 사고에 대하여 협회 및 경기 주최, 주관 단체에 책임을 묻지 못한다. 다만, 경기 중에 발생하는 상해 및 인사사고는 본 회 또는 주관측에서 가입한 상해 보험 한도 내에서 보상해주고 그 외의 상황은 책임지지 않는다. 고의적인 행동에 의하여 발생한 사고에 대하여 과실을 범한 측에서 그 책임을 져야한다.

나. 지도자는 경기규칙을 잘 인지하고 지켜야 한다.

다. 지도자는 우선적으로 선수를 보호해야 한다.

라. 지도자는 경기진행에 적극 협조해야 한다.

17. 참가 신청 및 접수

가. 참가 접수는 본회 이메일(kotad@hanmail.net)을 통해 신청가능하다.

나. 참가 접수시 첨부된 참가신청서 양식에 따라 참가신청서를 제출한다.

다. 접수기간 : 2021년 4월 5일(월) 15:00까지

라. 참가 접수시 이메일 제목 'OOO팀 국가대표 선발전 참가 신청'으로 접수



※접수 기한, 절차, 방법을 따르지 않을 시 참가신청 접수 반려함.

18. 접수확인

가. 접수자 명단 확인기간 : 2021년 4월 5일(월) 18:00 ~ 4월 6일(화) 12:00까지

나. 참가 이의가 있을 시 대한장애인태권도협회에 연락(02-424-5983)바라며, 확인 기간 경과 후 누락 또는 정정 등 이의를 제기 할 수 없다.

19. 기타사항

가. 살보대(낭심보호대), 팔. 다리보호대, 손등보호대, 마우스피스, 전자호구감응양말은 각 팀에서 준비한다.

나. 경기 중 KO 패한 선수는 본회가 승인 또는 주최·주관하는 차기 대회 출전시 국·공립병원 의사의 진단서(소견서)를 제출하여야 한다.

다. 참가신청서는 정정기간 이외에는 수정이 불가하다.

라. 대표자 회의는 감독 및 코치 외에 참석할 수 없다.(감독, 코치는 당해연도 본회에 등록된 감독, 코치에 한하며, 본회 등록이 이루어지지 않은 경우 자격을 부여하지 않는다.)

마. 기타문의사항 : 대한장애인태권도협회 사무국(02-424-5982~3)

20. 시 상

가. 개인 시상

1) 청각 겨루기 국가대표 선수 선발

남녀 각 체급별 1, 2, 3위자

2) 청각 품새 국가대표 선수 선발



남녀 각 체급별 1, 2, 3위자

3) 지체 겨루기 국가대표 선수 선발

남녀 각 체급별 1, 2, 3위자

21. 국가대표 자격부여

가. 청각 겨루기 남녀 각 체급 1위자

나. 지체 겨루기 남녀 각 체급 1위자

다. 청각 품새 남녀 개인전 1위자

※ 청각 품새 남녀 개인전 1위자의 경우 국제대회 참가시 남녀 품새 개인전과 혼성전에 출전하며, 남녀 단체전의 경우 전문체육위원회에서 참가 선수를 정한다.



2021년도 국가대표 선수선발대회 임원 명단

| 직위 | 성명 |
|-------------|--|
| 대회장 | 오태웅 |
| 부대회장 | 김영근, 노현래, 민찬기, 윤웅철, 김병수, 김창동, 박성배 |
| 임원장 | 김태갑 |
| 부임원장 | 서종국, 안대섭, 양기석, 오윤경, 원세종, 이재규, 이형은, 이호규, 장종원, 길완중, 정상화, 한재현, 허현배, 조신희, 양승득, 김태갑, 이일희, 이충영, 최재식 |
| 기술전문위원회 의장 | 이근성 |
| 부의장 | 고은보, 이기정, 탁양만, 서인오, 김치홍, 최공집 |
| 심판위원장(심판부장) | 김성록 |
| 심판위원 | 김규린, 문병준, 황명진, 이창준, 최기룡, 이태훈, 김홍식, 윤수연, 김희영, 이학선, 권민지, 정 송, 이재기, 신인우, 이락경, 안준석, 박상준, 김성중, 강승철, 최튼튼 |
| 경기부장 | 유인근 |
| 경기차장 | 정수경, 문필현 |
| 경기위원 | 이승환, 강민애, 최미선, 이정훈, 임아현 |
| 기록부장 | 김도영 |
| 기록차장 | 도해경 |
| 기록위원 | 차태문, 김형수, 부지연, 변정윤 |
| 질서대책부장 | 박건율 |
| 질서대책차장 | 김학송, 강신욱 |
| 홍보부장 | 우정석 |
| 홍보차장 | 박필순, 이선희 |
| 홍보위원 | 방인주, 홍영준 |

품새(청각)

부문



품새_남자개인전
청각 품새

TAEKWONSOFT

| No | Team | Name |
|----|--------------------|------|
| 1 | 강원도장애인태권도협회(KOR) | 김지원 |
| 2 | 서울특별시장애인태권도협회(KOR) | 우창범 |
| 3 | 전라북도장애인태권도협회(KOR) | 이수빈 |
| 4 | 서울특별시장애인태권도협회(KOR) | 김종규 |
| 5 | 나사렛대학교(KOR) | 최민호 |
| 6 | 경상남도장애인태권도협회(KOR) | 김정우 |
| 7 | 전라북도장애인태권도협회(KOR) | 임원준 |
| 8 | 광주광역시장애인태권도협회(KOR) | 홍민오 |

TAEKWONSOFT

TAEKWONSOFT



품새_여자개인전
청각 품새

TAEKWONSOF

| No | Team | Name |
|----|--------------------|------|
| 1 | 서울특별시장애인태권도협회(KOR) | 전시원 |
| 2 | 서울특별시장애인태권도협회(KOR) | 최수빈 |

TAEKWONSOF

TAEKWONSOF

겨루기 부문

어은재 (서훈, 별시장애연태권도협회)

정황태 (인천광역시장애인체육회)



지 체 겨 루 기
남 K42 +75kg

TAEKWONSOF

Match List

(대한장애인태권도협회)



지체 겨루기
남 K43 -61kg

TAEKWONSOFT

Match List

경기 순서 (1) 경기 순서 (2) 경기 순서 (3) 경기 순서 (4)

Match List

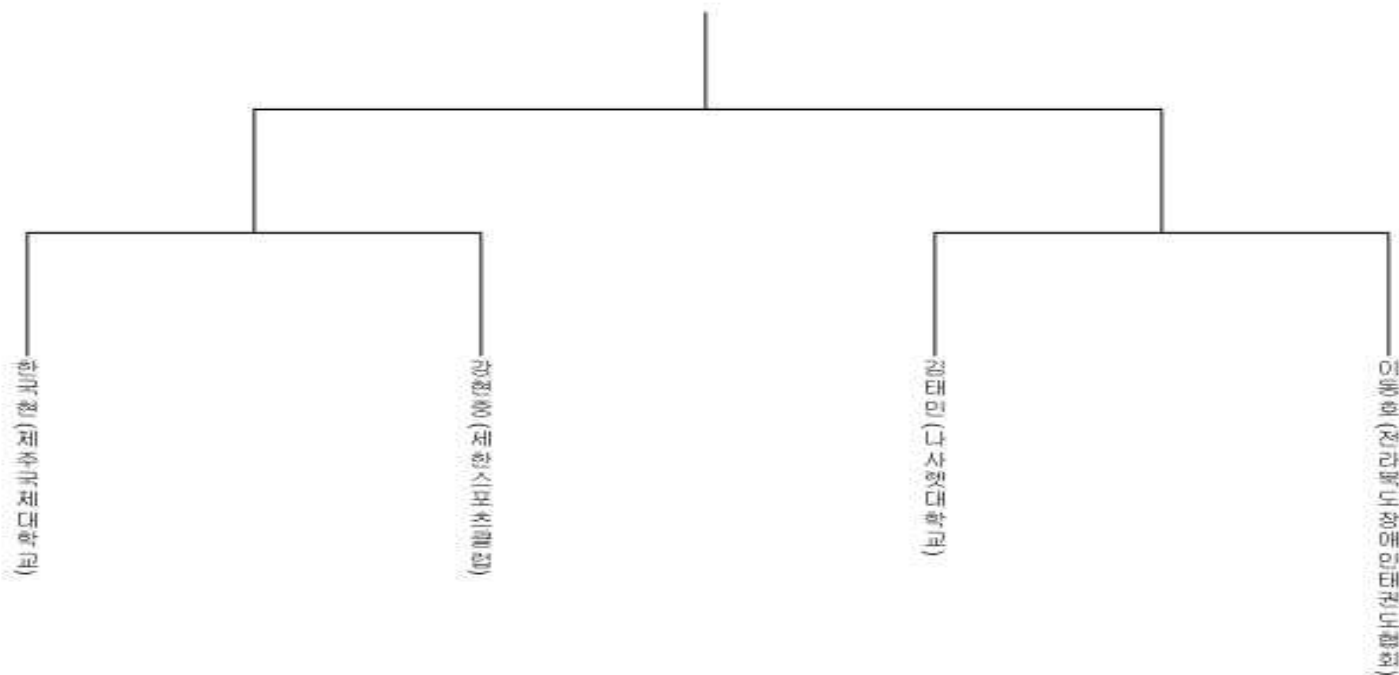



지체 겨루기
남 K44 -75kg

TAEKWONSORT

Match List

이동환 (서울특별시장애인체육회)

주정환 (서울특별시장애인체육회)

Match List

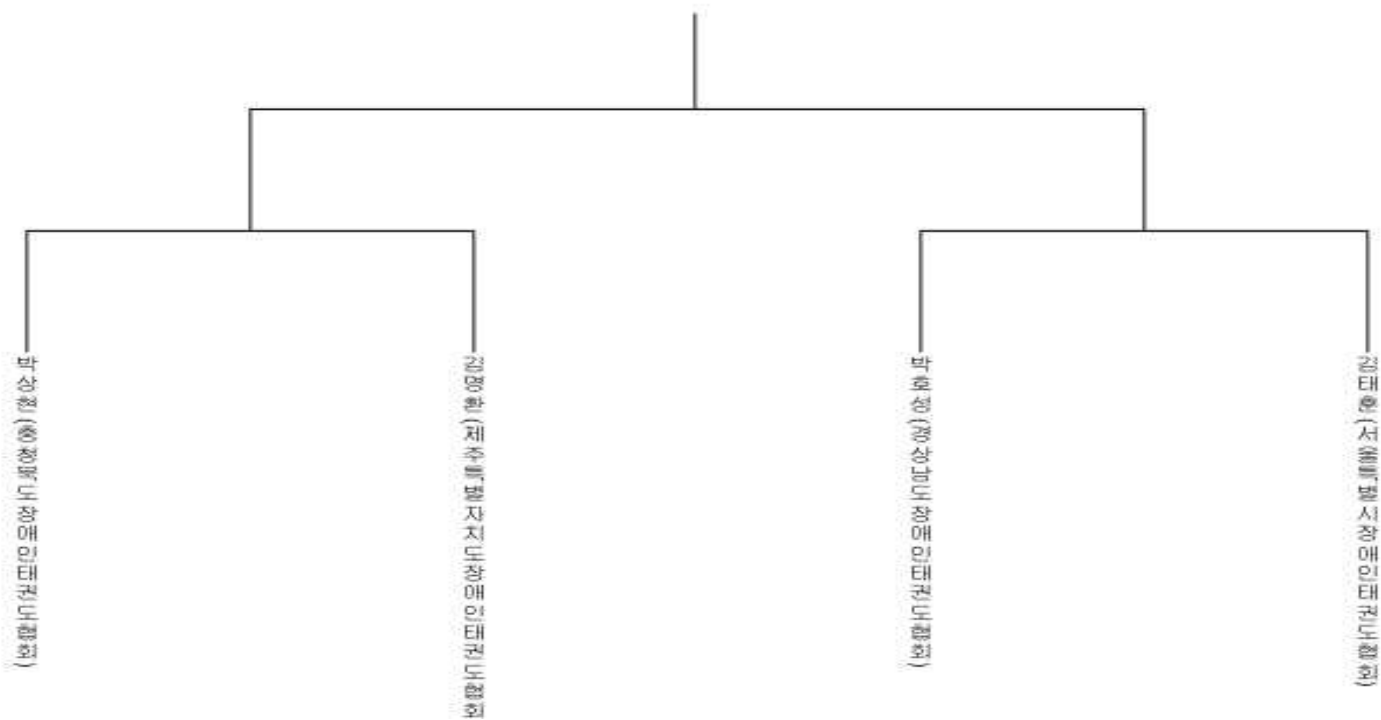



청각 겨루기
남 -58kg

TAEKWONSOFT

Match List

이재민 (대한장애인태권도협회)

Match List

이학성 (김포시청)

이근영 (인천광역시체육회)
(원생부)

Match List

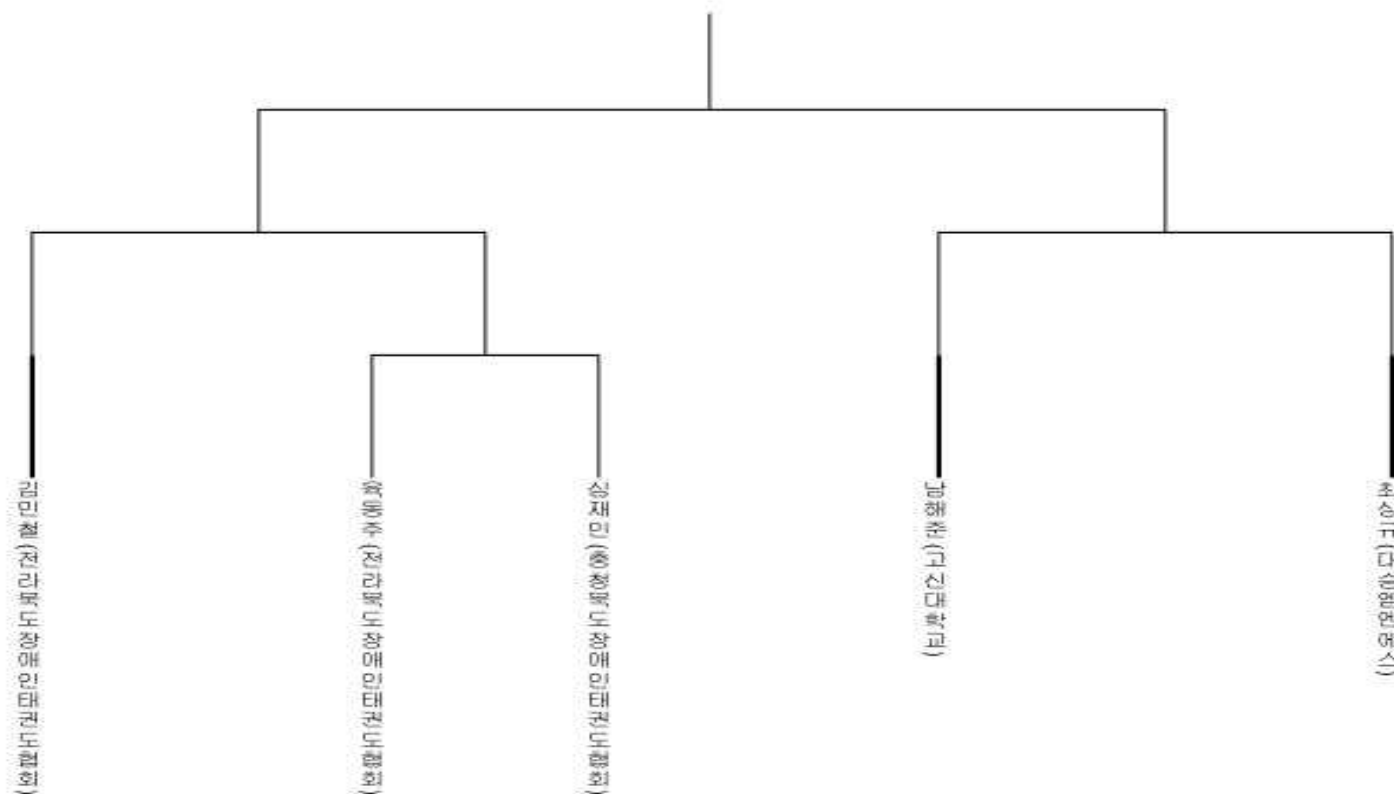



청각 겨루기
여 -49kg

TAEKWONSOFT

Match List

제2회 (한국장애인체육회) 전국장애인체육대회

Match List

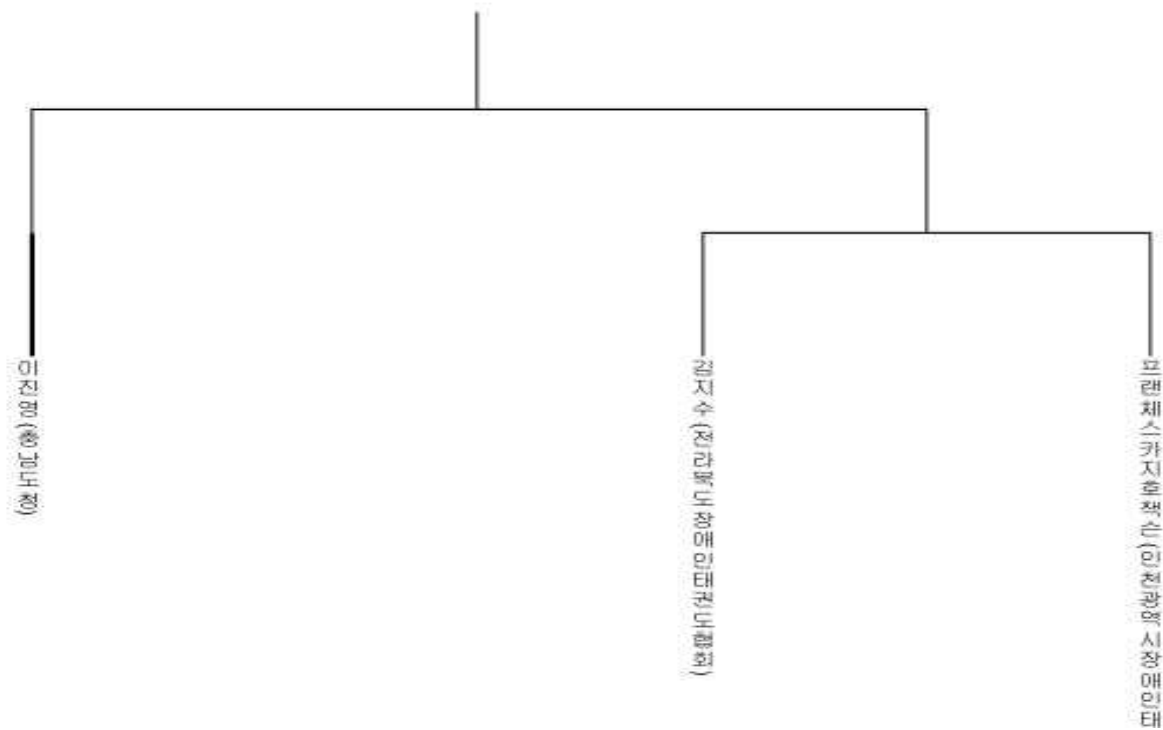

Match List

